Sainte Thérèse — Saint Esprit — Notre Dame d'Espérance

PAROISSE SAINT AUGUSTIN DE L'AQUEDUC

Bulletin d'information de notre paroisse **15 novembre 2020**

Ce qui est écrit **ainsi** est un lien qui vous permet de découvrir des ressources sur internet. Cliquez dessus !

Journée mondiale des pauvres !

Chaque année, le 33ème dimanche du temps ordinaire, c'est la Journée mondiale des pauvres ! « ***Les pauvres sont et seront toujours avec nous (cf. Jn 12, 8) pour nous aider à accueillir la présence du Christ dans l'espace du quotidien. »*** Pour cette 4ème Journée mondiale des pauvres, le Pape François nous adresse un message à côté duquel nous ne pouvons pas passer : ***« Avoir le regard tourné vers le pauvre est difficile, mais plus que jamais nécessaire pour donner à notre vie personnelle et sociale la bonne direction. Il ne s'agit pas d'exprimer beaucoup de paroles, mais plutôt d'engager concrètement la vie, animée par la charité divine. »***

Découvrir et lire le message du pape François. Cliquez ici !

N'oublions pas que ce dimanche 15 novembre est aussi la quête nationale pour le Secours Catholique. Dans l'Hérault le Secours Catholique est un réseau de 10 000 donateurs et de 1400 bénévoles qui interviennent quotidiennement auprès des plus déshérités, 12300 situations difficiles soit plus de 1000 interventions par mois pour aider, assister, soulager, suivre des personnes, des familles, des enfants en situation nécessiteuse.

Cette année de tourmente sociale a vu un accroissement des demandes d'aides, les gestes du Secours Catholique seront indispensables pour témoigner de l'humanité dans un monde dominé par les valeurs économiques.

Cliquez ici et découvrez l'action et les appels du Secours catholique dans notre département de l'Hérault.

La période de confinement nous privant de messes, la quête impérée pour le Secours Catholique ne pourra pas se faire. Mais vous pouvez soutenir l'action du Secours Catholique en faisant un don par enveloppe (disponibles dans nos églises) ou directement en ligne en cliquant ici !

« Tends ta main au pauvre » (Si 7, 32)

L'appel du Siracide se vite largement dans notre paroisse ! Les demandes d'aide augmentent et de nouveaux profils de précarité naissent aussi de la crise sanitaire que nous vivons. Des familles de notre quartier, des étudiants, des jeunes et des moins jeunes, des voisins, des parents et des amis sont touchés.

Dans notre paroisse, le **Secours Catholique** travaille surtout au soutien scolaire. **L'association Espérance Fraternité** s'occupe principalement de la banque alimentaire qui distribue chaque jeudi après-midi des paniers alimentaires à une cinquantaine de famille du quartier. **Espérance Fraternité a besoin de votre aide pour poursuivre sa mission !** Vous voulez soutenir Espérance Fraternité **=> Cliquez ici** ou par chèque à l'ordre de « Espérance Fraternité » adressé à la paroisse.

La **Conférence Saint Vincent de Paul,** dans les locaux de Notre Dame d'Espérance, a ouvert depuis janvier 2020 un dortoir pour une dizaine d'hommes en précarité et soutien aussi des familles de notre quartier.

Chaque année, pendant le temps de l'Avent, notre paroisse est mobilisé pour la confection de colis alimentaires de Noël pour les personnes et familles de notre paroisse qui sont dans le besoin. Malgré le confinement et la crise sanitaire, nous nous organiserons poir que cette opération puisse avoir lieu. Plus de détails dans la Lettre info de la semaine prochaine !

Toujours pas de messe ouverte au public !

Même pas un mot du premier ministre sur les cultes l'autre soir, alors que le Conseil d'état tranchait il y a 8 jours pour le maintien des dispositions du gouvernement et la suspension des cultes. Le gouvernement rencontre les responsables des cultes lundi prochain… Affaire à suivre… !

Histoire d'en rire ou d'en pleurer : Des funérailles à 30 sont possibles, mais les familles choisissent de se tasser au funérarium au lieu de choisir l'église paroissiale dont la taille facilite les distanciations sociales… Les mariages sont possible à 6 ! C'est une belle occasion pour donner tout son sens au mariage lui-même. Mais faisons les comptes : 2 fiancés + 1 témoin par fiancé + 1 prêtre = 5 ! Il nous reste une personne de possible à inviter ! Mais comment faire pour inviter les deux Bonnes Mamans ? Les baptêmes, comme l'eucharistie font partie des interdits !

Mais les églises restent ouvertes !

L'église Sainte Thérèse est ouverte de 9h à 18h tous les jours. Vous pouvez vous y recueillir, allumer une bougie pour qu'elle prolonge votre prière toute la journée et soit pour d'autres signe de votre passage.

Tous les dimanches après-midi de 16h à 18h à Sainte Thérèse : Adoration silencieuse du Saint Sacrement.

A noter !

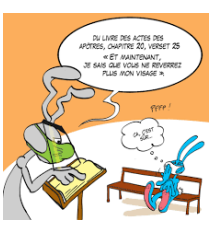

L'accueil de la paroisse est fermé. Pour tout contact : envoyer un mail ou laisser un message téléphonique. (Voir les coordonnées en fin de Lettre info)

Les cloches continueront de sonner aux horaires habituels des messes pour nous appeler à la communion dans la prière !

En communion de prière

La communauté assomptionniste célèbre chaque jour à l'église Sainte Thérèse. La prière des Laudes, des Vêpres et l'Eucharistie nous donne l'occasion de porter chaque jour dans notre prière l'ensemble de notre paroisse, et plus spécialement les plus isolés, nos malades, les soignants.

L'église Sainte Thérèse est ouverte de 9h à 18h tous les jours. Vous pouvez vous y recueillir, mais il ne faut pas de regroupement. Vous pouvez aussi vous recueillir à la Grotte de Lourdes derrière l'église Sainte Thérèse.

Célébrer le dimanche !

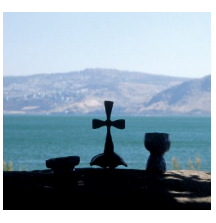

Tous les dimanches à 19h00 nous sommes invités à être en communion entre nous au moment où nos pasteurs célèbrent l'eucharistie dominicale à Sainte Thérèse.

Comment ?

- En lisant et méditant les textes du jour. Accès gratuit. **(Prions en Eglise)**
- En communion avec toute notre paroisse : **voir la proposition faite chaque dimanche pour vivre le jour du Seigneur !**
- En s'unissant à une des célébrations diffusées sur internet ou à la télévision et **en particulier celle à la cathédrale de Montpellier le dimanche à 10h30.**

Dimanche 15 novembre - 33ème dimanche du temps ordinaire - Année A

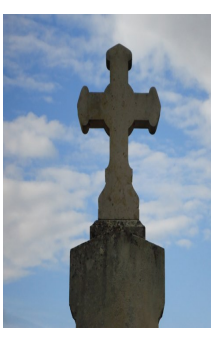

La messe du dimanche 15 novembre, à 19h00, sera dite à l'intention des :
Gérard et Edith FAILLIE et des défunts de la Famille HILAIRE-BOUR-TUDEZ

La messe du dimanche 21 novembre, à 19h00, sera dite à l'intention des :
de Henriette ENCONTRE (décédée) et pour Jean BARRAL (vivant)

Il est toujours possible de transmettre une intention de messe en indiquant la date souhaitée et en la déposant dans la boite aux lettres à l'accueil de la paroisse ou à l'église Ste-Thérèse dans le tronc de St-Joseph. (18 € - Chèque à l'ordre de AD 34) **Télécharger le formulaire de demande de messe en cliquant ici !**

Méditer à partir de l'évangile du dimanche (Matthieu 25, 1-13)

Gardiens… ou responsables ?

Au moment de partir en voyage, il nous arrive bien souvent de confier la clef de la maison ou de l'appartement à un ami ou à un proche voisin que nous ne manquons pas de choisir avec soin. La clef confiée s'accompagne de tout son lot de recommandations, d'un tour minutieux du propriétaire et des coordonnées nécessaires pour être joint. On ne sait jamais… Les biens sont en sécurité, et le gérant des lieux, en l'absence du propriétaire, ne fera rien de plus que ce qui lui a été demandé, et ne fera rien non plus sans en référer au propriétaire. Nous confions la clef, mais nous ne donnons pas tout. Logique du monde dont il est bon de nous souvenir pour entendre la parabole d'aujourd'hui et comprendre ce qu'elle nous dit.

La logique du voyageur de la parabole est de confier à chacun selon ses capacités. Il donne, il fait confiance et il attend en retour. Mais il n'attend pas le rendu fidèle de ce qui été a confié, peut-être pas non plus le bénéfice qui a pu être fait. Le voyageur de la parabole est attentif d'abord au risque pris par ses serviteurs, à leur manière de s'engager, à leur manière de vivre, un peu comme s'il attendait d'eux qu'ils soient responsables en son absence, non pas gardiens, mais bien responsables avec délégation de choix, de décisions, d'orientations. Il leur fait confiance, et ce n'est pas peu dire.

C'est la même confiance qui nous est faite par Dieu. Que faisons-nous de la Bonne Nouvelle reçue ? En sommes-nous gardiens, ou en sommes-nous responsables ?

Père Benoît Gschwind,
Curé de la paroisse

Etre en communion avec vos pasteurs :

En semaine, messe à 19h00 - le dimanche, messe à 19h00

Paroisse Saint Augustin de l'Aqueduc
42, avenue d'Assas - 34000 Montpellier
Tél : 04 67 63 05 74
E-mail : paroisse.staa@diocese34.com
www.saint-augustin-montpellier.catholique.fr

Vous recevez cette Lettre info parce que vous êtes en lien avec notre paroisse. Si vous souhaitez être retiré de la liste de diffusion de cette Lettre info, merci de le signaler par mail à

paroisse.staa@diocese34.com